



In collaborazione con:
*Ordine dei Dottori Agronomi e dei Dottori Forestali
di Venezia*



ORDINE DEI DOTTORI AGRONOMI
E DEI DOTTORI FORESTALI
DI VENEZIA



Ministero della Giustizia

17 OTTOBRE 2025

INCONTRO TECNICO

BOSCO DI MESTRE (VE)

IL BOSCO DI MESTRE A 25 ANNI DALL'IMPIANTO

TEMATICHE TRATTATE

- Aspetti di pianificazione, problematiche gestionali e possibili orientamenti di intervento futuri
- Ricognizione del complesso boscato e riscontro con il Piano di Gestione 2015/2026

PROGRAMMA

- **Ore 09.00:** Ritrovo presso il parcheggio de "Il Ristoro al Parco"
<https://maps.app.goo.gl/gQ7LzsPWytn7AhxB9>
- **Ore 09.15:** Introduzione:
 - Inquadramento territoriale e storia del Bosco di Mestre
 - Contenuti del Piano di Gestione 2015-2026
 - Panoramica degli interventi eseguiti e delle superfici non soggette ad applicazione del Piano
- **Ore 10.30*:** Escursione tra le superfici del bosco
 - Impianto di querce ad alta densità (area "Franca Nord")
 - Bacino di fitodepurazione
 - Gestione delle siepi lungo i viali
 - Prateria
 - Area "Bosco Ottolenghi"
 - Aree di saggio
- **Ore 13.00:** Possibilità di pranzo (primo piatto e tagliere) presso "Il Ristoro al Parco" a € 14,00. Chi desidera pranzare autonomamente al sacco potrà usufruire delle aree attrezzate a dotazione del bosco.

- **Ore 14.00:** Attività di campo - Illustrazione delle aree di saggio oggetto dell'escursione
- **Ore 14.15*:** Area di saggio nell'area "Zaher" oggetto di intervento. Discussione.
- **Ore 15.15*:** Area di saggio nell'area "Zaher" non trattata. Discussione.
- **Ore 16.30:** Conclusione delle attività

* = orari indicativi

Ritrovo e aspetti logistici

- Ritrovo presso il parcheggio de "Il Ristoro al Parco" (zona Forte Cosenz)

<https://maps.app.goo.gl/gQ7LzsPWyt7AhxB9>

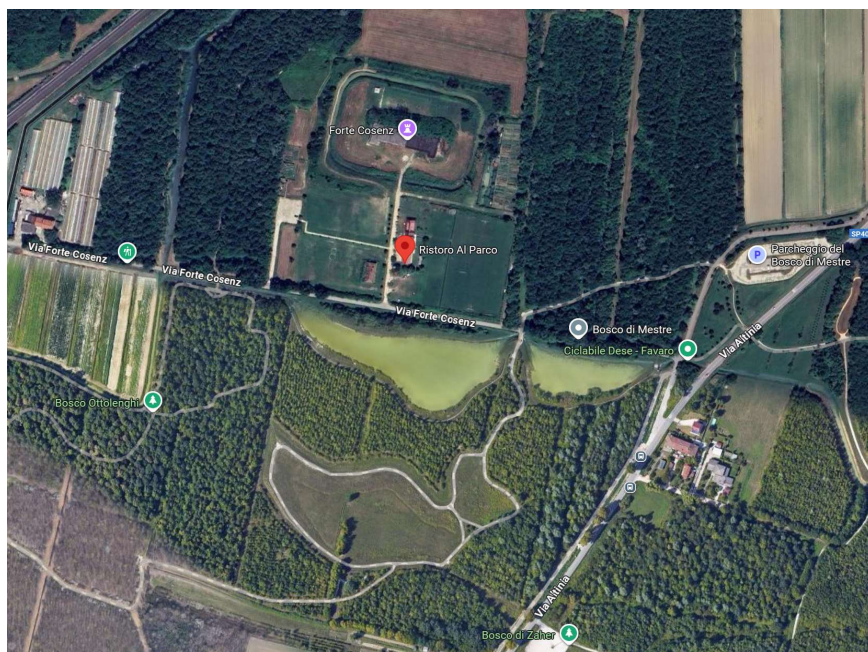

- *Numero massimo di partecipanti: 40 persone.*
- *Partecipazione aperta anche ai non soci, in particolare agli iscritti agli ordini professionali.*
- *Nel caso in cui vi siano più di 40 richieste di iscrizione, verrà data la precedenza ai soci di Pro Silva e successivamente ai soci AUSF e agli iscritti agli ordini dei Dottori Agronomi e Dottori Forestali della Provincia di Venezia e della Regione Veneto, seguendo l'ordine di arrivo delle iscrizioni. Per associarsi vedere il sito www.prosilva.it.*
- *Evento gratuito per i soci di Pro Silva Italia. Per le persone esterne all'Associazione verrà richiesto il pagamento di 5,00 euro per la copertura assicurativa (polizza RCT e polizza infortuni).*
- *Crediti formativi professionali per iscritti all'Ordine Dottori Agronomi e Forestali.*



PRO SILVA ITALIA

Sezione Nord Est

Iscrizioni e contatti

Referente: Pressi Luca – tel: 340 2961701 – mail: luca.pressi@gmail.com

Link per iscrizioni: <https://forms.gle/WFozcCB4kjC8j9fg8>

**Evento accreditato presso l'Ordine dei Dottori Agronomi e dei Dottori Forestali di Venezia
(0,125 cfp/ h) come da Regolamento per la Formazione.**

ISCRIZIONI ENTRO IL 12 OTTOBRE 2025
