

**4-5
DIC
25**

FORUM NAZIONALE

FORESTE IN COMUNE

STRATEGIE DI FORESTAZIONE URBANA
PER IL CAMBIAMENTO CLIMATICO

Centro Culturale Altinate San Gaetano • Via Altinate, 71 • Padova

PADOVA+20%

**OBIETTIVO
VERDE
2027**

Organizzato da

PAYSAGE
TOPSCAPE

Promosso da



Comune
di Padova

Assessorato Arredo Urbano,
Verde, Parchi e Agricoltura



FORUM NAZIONALE

FORESTE IN COMUNE

STRATEGIE DI FORESTAZIONE URBANA PER IL CAMBIAMENTO CLIMATICO

Centro Culturale Altinate San Gaetano
Via Altinate, 71 • Padova

FORESTE IN “COMUNE”

La nuova edizione del **Forum Nazionale “Foreste in Comune”**, che si terrà a **Padova il 4 e 5 dicembre 2025**, si configura come un **laboratorio di confronto e di indirizzo strategico** dedicato al **futuro verde delle città**. A partire dalle riflessioni maturate nel **Comitato Tecnico Scientifico**, il Forum rinnova la propria **missione: promuovere la forestazione urbana** come **infrastruttura ecologica primaria** e come **leva di rigenerazione ambientale, sociale ed economica** dei territori urbani.

Padova, tra le 112 città europee della Mission 100 Climate-Neutral and Smart Cities by 2030, assume ancora una volta il ruolo di **capofila nazionale** nel dibattito sulle politiche del verde. Il Forum rappresenta una tappa essenziale nel percorso di attuazione della **Strategia “Padova 2027 – Obiettivo Verde +20%”**, programma che mira ad ampliare in modo significativo le superfici verdi cittadine, integrando forestazione, depavimentazione, infrastrutture blu-verdi e progetti di partecipazione attiva della cittadinanza.

L'edizione 2025 di Foreste in Comune **valorizza** i risultati raggiunti e **apre a un dialogo interdisciplinare tra amministrazioni, università, imprese, professioni tecniche e associazioni**. Dalle sperimentazioni sulle **microforeste urbane** alle nuove forme di **manutenzione 4.0**, dal ruolo dell'**impresa sostenibile alle strategie europee di resilienza climatica**, il Forum si propone come **piattaforma di confronto tecnico e culturale** per delineare modelli replicabili di **città verde e adattiva**.

Attraverso una **prospettiva integrata** che coniuga **pianificazione ecologica, innovazione tecnologica e cultura del paesaggio**, Foreste in Comune 2025 riafferma il valore della **natura come infrastruttura vitale delle città del futuro** — un **motore di transizione ecologica** capace di connettere **conoscenza, progetto e comunità**, verso una vera **neutralità climatica** urbana entro il 2030.



PADOVA+20%
**OBIETTIVO
VERDE
2027**

GIOVEDÌ 4 DICEMBRE 2025

12.45 – 13.45

REGISTRAZIONI

13.45 – 14.00

APERTURA E BENVENUTO

MODERA:



Novella B. Cappelletti
Presidente e Direttore Responsabile
PAYSAGE EDITORE



**PADOVA: L'ECOSISTEMA
DEL PAESAGGIO
URBANO VERSO IL 2027**

14.00 – 14.15

Antonio Bressa

Assessore Verde, Parchi e Agricoltura, Edilizia Privata
COMUNE DI PADOVA



14.15 – 14.30

**IL PROGETTO RIFORESTAZIONE
LANCIATO DAL MASE**

Marco Visconti

Presidente Comitato
per lo Sviluppo del Verde Urbano
**MINISTERO DELL'AMBIENTE
E DELLA SICUREZZA ENERGETICA**



14.30 – 14.40

**DALLE MISURE PNRR ALLA
RESTORATION LAW: L'IMPEGNO
DEI COMUNI PER IL VERDE URBANO**

Laura Albani

Responsabile
**DIPARTIMENTO CURA DEL TERRITORIO,
DISSESTO IDROGEOLOGICO, FORESTAZIONE,
PROTEZIONE CIVILE E SERVIZIO CIVILE – ANCI**



14.40 – 14.50

**DALLA FESTA DELL'ALBERO
ALLA STRATEGIA URBANA**

Luigi Lazzaro

Presidente
LEGAMBIENTE VENETO



14.50 – 15.00

**PADOVA SOFT CITY E IL PATTO
PER IL PAESAGGIO:
RUOLO DELLE IMPRESE E
RESPONSABILITÀ AMBIENTALE**

Elena Bonafè

Responsabile Ambiente, Energia, Sicurezza e
Sostenibilità
CONFINDUSTRIA VENETO EST



15.00 – 15.10

**PADOVA CITTÀ DEGLI ALBERI: BOSCO
DELLA PACE, DEPAVING DI PIAZZA
SAVELLI E NUOVO PIANO ALBERATURE**

Ciro Degl'Innocenti

Dirigente Settore Verde,
Parchi e Agricoltura Urbana Urbana
COMUNE DI PADOVA



15.10 – 15.25

**PADOVA CRESCE VERDE:
LA PARTNERSHIP CON ARBOLIA
PER NUOVI BOSCHI URBANI**

Simone Ferraris

Head of Operations Corporate & Commercial Affairs
ARBOLIA



15.25 – 15.40

**GUIZZA • VIZHA • BOSCO
IL BOSCO COME ELEMENTO
GENERATORE DEL PROGETTO
DEL PARCO GUIZZA DI PADOVA**

Anna Costa

Architetto e paesaggista
STUDIO AC ARCHITETTURA DEL PAESAGGIO



15.40 – 15.55

**IL PROGETTO CONE: RIPRISTINARE
SUOLI PERMEABILI PER RIDURRE
ALLAGAMENTI E ISOLA DI CALORE**

Davide Primucci

Agronomo - Settore Verde, Parchi e Agricoltura Urbana
COMUNE DI PADOVA



Giorgia Jerace

Head of EU Projects Unit
UNISMART – FONDAZIONE UNIVERSITÀ DI PADOVA



**LA FORESTAZIONE PER LA
RESILIENZA URBANA:
INNOVAZIONE E RICERCA**



15.55 – 16.10

**LA RICONVERSIONE DELL'AREA
INDUSTRIALE DI PADOVA IN OTTICA
DI BIODIVERSITÀ**

Francesco Musco

Professore Ordinario di Pianificazione Urbanistica e
Direttore della Ricerca
IUAV



16.10 – 16.20

**LA MODERNA GESTIONE DELLA
FORESTA URBANA PUBBLICA**

Paolo Bellocchi

Responsabile del verde della città di Prato
PUBBLICI GIARDINI



16.20 – 16.40

PADOVA: RICERCHE E RISULTATI SULLA POTATURA LEGATA AI TRAPIANTI

Alessio Fini

Docente Dip. di Scienze Agrarie e Ambientali –
Produzione, Territorio, Agroenergia
UNIVERSITÀ DEGLI STUDI DI MILANO



16.40 – 16.50

STRUMENTI PER AIUTARE LE CITTÀ A MIGLIORARE LA RESILIENZA AGLI EFFETTI DEL CAMBIAMENTO CLIMATICO

Paolo Viskanic

CEO
R3GIS



16.20 – 16.30

HUGSI: INNOVAZIONE E SOSTENIBILITÀ PER IL VERDE URBANO

Daniele Pesavento

Business Development Manager
HUSQVARNA ITALY



PAESAGGIO, CULTURA E COMUNITÀ

17.00 – 17.15

ANFIBI E RETTILI DEI BIOTOPI URBANI DI PADOVA

Luca Bedin

Ricercatore e Coordinatore dell'Atlante degli
Anfibi e Rettili
PROVINCIA DI PADOVA



17.15 – 17.30

RESONATE: COSTRUIRE LA RESILIENZA INDIVIDUALE E COMUNITARIA ATTRAVERSO TERAPIE BASATE SULLA NATURA

Angelica Moè

Responsabile del caso studio Resonate a Padova e
docente al Dipartimento di Psicologia Generale (DPG)
UNIVERSITÀ DEGLI STUDI DI PADOVA



Monica Bolognesi

Dipartimento
di Psicologia Generale (DPG)
UNIVERSITÀ DEGLI STUDI DI PADOVA



Laura Secco

Dipartimento del Territorio e Sistemi Agro-Forestali
(TESAF)
UNIVERSITÀ DEGLI STUDI DI PADOVA



17.30 – 17.45

IL RUOLO DELL'ORTO BOTANICO COME PRESIDIO DI BIODIVERSITÀ E CENTRO DI RICERCA. DRONI E SENSORI: I NUOVI SCENARI DELLA RICERCA

Livio Trainotti

Vice Prefetto



Francesco Petruzzellis

Ricercatore



Francesco Dal Grande

Docente

ORTO BOTANICO UNIVERSITÀ DI PADOVA



17.45 – 18.00

CONCLUSIONI E DIBATTITO

VENERDÌ 5 DICEMBRE 2025

8.45 – 9.15

REGISTRAZIONI E APERTURA

9.15 – 9.35

COMITATO DELLE PROFESSIONI

Gloria Negri

Presidente

OAPPC PADOVA E FOAV



Laura Boaretto

Consigliera

ORDINE DEGLI INGEGNERI DI PADOVA



Lucia Krasovec Lucas

Presidente

IN/ARCH TRIVENETO



Fulvio Tosi

Coordinatore del Gruppo di Lavoro "Mitigazioni
ambientali e forestazione urbana"

AIDTPG



Alessandro Bove

Presidente

FONDAZIONE INGEGNERI DI PADOVA



Giulio Volpi

Vice Presidente

**ORDINE DEI DOTTORI AGRONOMI E DEI DOTTORI
FORESTALI DI PADOVA**





Michele Levorato
Presidente
**COLLEGIO DEI GEOMETRI E DEI GEOMETRI
LAUREATI DI PADOVA**



Piergiorgio Berto
Presidente
**COLLEGIO DEI PERITI AGRARI E DEI PERITI
AGRARI LAUREATI DI PADOVA**



Roberto Tiozzo
Presidente
**COLLEGIO DEGLI AGROTECNICI E DEGLI
AGROTECNICI LAUREATI DI PADOVA**



Monica Grosselle
Presidente
ANCE PADOVA



Anna Vella
Presidente Nazionale
A.I.D.I.A.

9.35 – 9.40

I COSTRUTTORI DEL PAESAGGIO



Rosi Sgaravatti
Presidente
ASSOVERDE



Luigi Pagliani
Presidente
ANVE



Alberto Patrino
Direttore Generale
ASSO.IMPRE.DI.A.



LA FORESTAZIONE PARTECIPATA E FORESTE URBANE

9.40 – 10.00

IL PIANO NATURA DI BARCELONA

Marc Montlleó
Director of Environment, Energy and Data
BARCELONA REGIONAL



10.00 – 10.15

IL METODO MIYAWAKI PER LE TINY FOREST

Guido Cencini
Carbon & Forestry Manager
ZEROCO2



10.15 – 10.30

ROMA CITTÀ BOSCO: FORESTAZIONE E MICROFORESTE ECO-PEDAGOGICHE

Ginevra Diletta Tonini Masella
Assessorato all'Agricoltura, Ambiente e Ciclo dei
Rifiuti
ROMA CAPITALE



10.30 - 10.50

LES JARDINS DE PRÉ GAUDRY

Nadia Herbreteau
Presidente
ILEX PAYSAGE + URBANISME



10.50 – 11.05

PROGETTO LIFE+ A_GREENET: AZIONI DI COESIONE TERRITORIALE PER LA FORESTAZIONE URBANA

Sergio Trevisani
Responsabile Servizio Politiche Comunitarie e
Transizione Ecologica
COMUNE DI SAN BENEDETTO DEL TRONTO



11.05 – 11.20

MICROFORESTAZIONE PARTECIPATA: DAL LIFE A_GREENET AL PROGETTO C.L.I.M.A.

Fabio Vallarola
Presidio Ambiente Green-Economy
COMUNE DI ANCONA



11.20 - 11.40

Introduce: **Gianluca Tramutola**
Membro **NVTL**
CTS PAYSAGE TOPSCAPE
**NUOVI BOSCHI NEL PAESAGGIO
DELLA PROVINCIA ZEALAND**



Stijn Koole
Partner
BOSCHSLABBERS



11.40 – 11.55

IL GIOCO COME PAESAGGIO EDUCATIVO: PROGETTARE PER CORPO, MENTE E RELAZIONI

Gino Sartor
Direttore Commerciale
KOMPAN ITALIA



11.55 – 12.10 **COFFEE BREAK**



LA PIANIFICAZIONE ECOLOGICA EUROPEA

12.10 - 12.30

POLICOLTURA E COOPERAZIONE PALESTINO-ISRAELIANA A MAJD AL-KRUM

Yael Bar-Maor

Founder

BERABIM LANDSCAPE ARCHITECTURE



12.30 - 12.45

PROGETTO LIFE LUNGS

Maria João Telhado

Dir. per l'Ambiente, Strutture Verdi,
Clima ed Energia

COMUNE DI LISBONA



12.45 - 12.55

PARTIRE DAL BASSO METTENDO RADICI

Paolo Piroto

GEOPLAST



12.55 - 13.15

THE SOUTHERN RIVER PARKS OF THE MADRID'S METROPOLITAN FOREST

Jesús Arcos

Socio Director

ALDAYJOVER



13.15 - 14.15

LIGHT LUNCH



ESPERIENZE ITALIANE DI SCALA COMUNALE E RIGENERAZIONE

14.15 - 14.25

SMART GREEN: LA GESTIONE TECNOLOGICA E MECCANICA DEL PAESAGGIO URBANO

Gian Domenico Dorigo

Owner

PRATO VERDE



14.25 - 14.40

PANORAMICA SULLE STRATEGIE DI GESTIONE DEL VERDE URBANO NELLA CITTÀ DI FIRENZE

Paola Galgani

Vicesindaca Comune Firenze con Deleghe ad Ambiente, Agricoltura Urbana, Tutela degli Animali
CITTÀ DI FIRENZE



14.40 - 14.55

PAVIMENTAZIONI EVOLUTE: PERFORMANCE, DRENAGGIO, DURABILITÀ PER IL PAESAGGIO DI DOMANI

Marco Brustolin

Responsabile Tecnico

MICHELETTO SRL

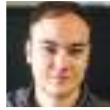

14.55 - 15.10

APPROCCIO INTEGRATO ALLA GESTIONE DEL VERDE E ALLE STRATEGIE DI RESILIENZA URBANA NELLA CITTÀ DI VICENZA

Fabio Cestonaro

Responsabile dell'Ufficio Verde

CITTÀ DI VICENZA



15.10 - 15.25

EVADERE E RIPARARSI: ABITARE NELLA FORESTA

Alessandro Gabbianelli

Prof. Associato di Architettura del paesaggio –
Dipartimento di Architettura

UNIVERSITÀ DEGLI STUDI ROMA TRE



15.25 - 15.40

IL PROGETTO DI RIFORMAZIONE CITTANOVA

Michelangelo Pugliese

Architetto Paesaggista



15.40 - 15.55

PRATI, GIARDINI, BOSCHI: INFRASTRUTTURE VERDI NELL'AREA URBANA DI TREVISO

Michela De Poli

MADE ASSOCIATI



15.55 - 16.10

DALLE MONOCOLTURE DI GRAMINACEE VERSO ECOSISTEMI RESILIENTI: I PRATI BIODIVERSI MIGLIORANO LA SALUTE DEI SUOLI E DELLE COMUNITÀ VEGETALI



Adriano Altissimo

President & Director

LANDLAB SRL SOCIETÀ BENEFIT

16.10 - 16.25

TREE GUARDIAN



Cesare Peverelli

PEVERELLI SRL

Andrea Galli

Professore Associato di Geotecnica

Dip. Ingegneria Civile e Ambientale

POLITECNICO DI MILANO



16.25 - 17.00

MANIFESTO PER CITTÀ CLIMATICAMENTE NEUTRALI



Valerio Barberis

Founder

BARBERIS & PARTNERS

UNA TASSONOMIA ESG PER URBAN E ARCHITECTURAL DESIGN: IL METODO APPLICATO AL CASO DI FOLLONICA



David Fantini

Prof. architetto e Progettista delle Linee Guida per l'adattamento climatico: Il caso di Follonica (GR)

DIDA UNIVERSITÀ DI FIRENZE

IL METODO APPLICATO NELL'URBAN CENTER DI FOLLONICA E I PRIMI RISULTATI



Beatrice Parenti

Ing. Dirigente all'Urbanistica

COMUNE DI FOLLONICA

17.00 - 17.30

CONCLUSIONI E DIBATTITO

COMITATO TECNICO SCIENTIFICO

Dott.ssa Alessandra Baldin

Area Ambiente Confindustria Veneto Est

Dott. Nicolò Begliomini

Responsabile della comunicazione dell'Associazione Vivaisti Italiani

Dott. Piergiorgio Berto

Presidente Collegio dei Periti Agrari di Padova

Ing. Laura Boaretto

Vice Presidente Ordine degli Ingegneri di Padova e Presidente Federazione Ordine Ingegneri Veneto

Prof.ssa Lucia Bortolini

Professoressa Università di Padova - Dip. Tesaf - Dipartimento Territorio e Sistemi Agro-Forestali

Ing. Alessandro Bove

Presidente Fondazione Ingegneri Padova

Dott. Giovanni Bozzo

ANCE Padova

Dott.ssa Morena Bragagnolo

Presidente Federazione Regionale degli Agrotecnici e degli Agrotecnici Laureati del Veneto

Dott. Antonio Bressa

Assessore Arredo Urbano, Verde, Parchi e Agricoltura, Edilizia Privata - Comune di Padova

Dott.ssa Novella Cappelletti

Direttore Paysage

Arch. Anna Costa

Docente Università di Padova

Dott. Ciro Degl'Innocenti

Dirigente Settore Verde, Parchi e Agricoltura Urbana - Comune di Padova

Dott. Simone Ferraris

Head of Operations Arborea

Dott.ssa Valeria Filosa

Delegata Veneto AIDTPG - Associazione Italiana Direttori e Tecnici Pubblici Giardini

Dott. Michele Franzina

Vicepresidente IN/Arch Triveneto

Dott. Luigi Lazzaro

Presidente Legambiente Veneto

Dott. Michele Levorato

Presidente Collegio dei Geometri e Geometri Laureati della Provincia di Padova

Arch. Flavia Pastò

Docente Politecnico di Milano

Arch. Stefania Pisanti

Segretario ASSOVERDE - Associazione Italiana Costruttori del Verde

Dott. Luca Quadalti

Vice Presidente Associazione Nazionale Arboricoltori

Dott. Andrea Rumor

Past Presidente INU Veneto

Dott. Giorgio Strappazon

Presidente AIVEP

Dott. Roberto Tiozzo

Presidente Collegio degli Agrotecnici e degli Agrotecnici di Padova

Dott. Fulvio Tosi

Coordinatore Gruppo di Lavoro

"Mitigazioni Ambientali e Forestazione Urbana" AIDTPG

Dott. Livio Trainotti

Vice Prefetto Orto Botanico Università di Padova

Arch. Anna Vella

Presidente AIDIA - Associazione Italiana Donne Ingegneri e Architetti

Arch. Rossella Verza

Consigliera Ordine degli Architetti, Pianificatori, Paesaggisti e Conservatori della Provincia di Padova

Dott. Marco Visconti

Presidente Comitato per lo Sviluppo del Verde Urbano

Prof. Giampaolo Zanin

Professore Associato Università di Padova - Dipartimento DAFNAE Dipartimento di Agronomia Animali Alimenti Risorse Naturali e Ambiente

SEZIONE POSTER



MOSTRA FORESTE IN COMUNE

Nell'ambito di **Foreste in Comune**, nello Spazio **Agorà** del Centro Congressi San Gaetano, sarà allestita la **sezione POSTER**. Una **Mostra** dedicata ai contributi selezionati attraverso la **call for project**, che offrirà uno **sguardo concreto** sulle pratiche emergenti che valorizzano **approcci innovativi**, **esperienze territoriali** e **soluzioni operative** per la gestione della natura in città, e che ampliano il palinsesto del **Forum**.

CON IL PATROCINIO DI



CON IL PATROCINIO RICHIESTO DI



PARTNER TECNICI





CFP

CREDITI FORMATIVI PROFESSIONALI

- **4+8 CFP** Agli iscritti all'**Ordine degli Architetti PPC** sono riconosciuti per la partecipazione al Forum 4+8 crediti formativi professionali. Frequenza minima 100% (per ogni giornata).
- **0,5 + 1 CFP** Saranno riconosciuti agli iscritti all'**Ordine dei Dottori Agronomi e dei Dottori Forestali** per la partecipazione **0,125 CFP per ogni ora** di partecipazione all'evento.
- **4+8 CFP** Agli iscritti al **Collegio dei Periti Agrari e dei Periti Agrari Laureati** sono riconosciuti per la partecipazione al Forum 4+8 crediti formativi professionali. (1 CFP per ogni ora di partecipazione all'evento).
- **CFP** Il Forum sarà valido come riconoscimento di CFP – Crediti Formativi Professionali per gli iscritti al **Collegio Nazionale degli Agrotecnici e degli Agrotecnici Laureati** su presentazione attestato di partecipazione.
- **1,5 + 3 CFP** Agli iscritti all'**Ordine degli Ingegneri** saranno riconosciuti per la partecipazione al Forum 1,5 + 3 crediti formativi professionali.
- **4 + 8 CFP** Agli iscritti all'**Ordine dei Geometri e dei Geometri Laureati** saranno riconosciuti 4+ 8 crediti formativi professionali per la partecipazione al Forum.

WWW.PAYSAGE.IT

MEDIA PARTNER



PAYSAGE

Via Leon Battista Alberti, 10 • 20149 Milano
 Tel. +39 02 34 59 2780 • comunicazione@paysage.it • www.paysage.it

TOPSCAPE

Rivista trimestrale Internazionale dedicata al progetto del paesaggio contemporaneo

GIARDINO ITALIANO

Rivista Internazionale monografica annuale dedicata al progetto del giardino contemporaneo